

Vermögensanlageberatung in der FLESSABANK



FLESSABANK
BANKHAUS MAX FLESSA KG

Geschäftsleitung, Daten und Fakten



- ✓ Gründung des privaten Bankhauses im Jahr 1924 in Schweinfurt
- ✓ Drei persönlich haftende geschäftsführende Gesellschafter
- ✓ 2.315 Mio. Euro Bilanzsumme 2017
- ✓ 30 Niederlassungen
- ✓ 477 Mitarbeiterinnen und Mitarbeiter, davon 29 Auszubildende

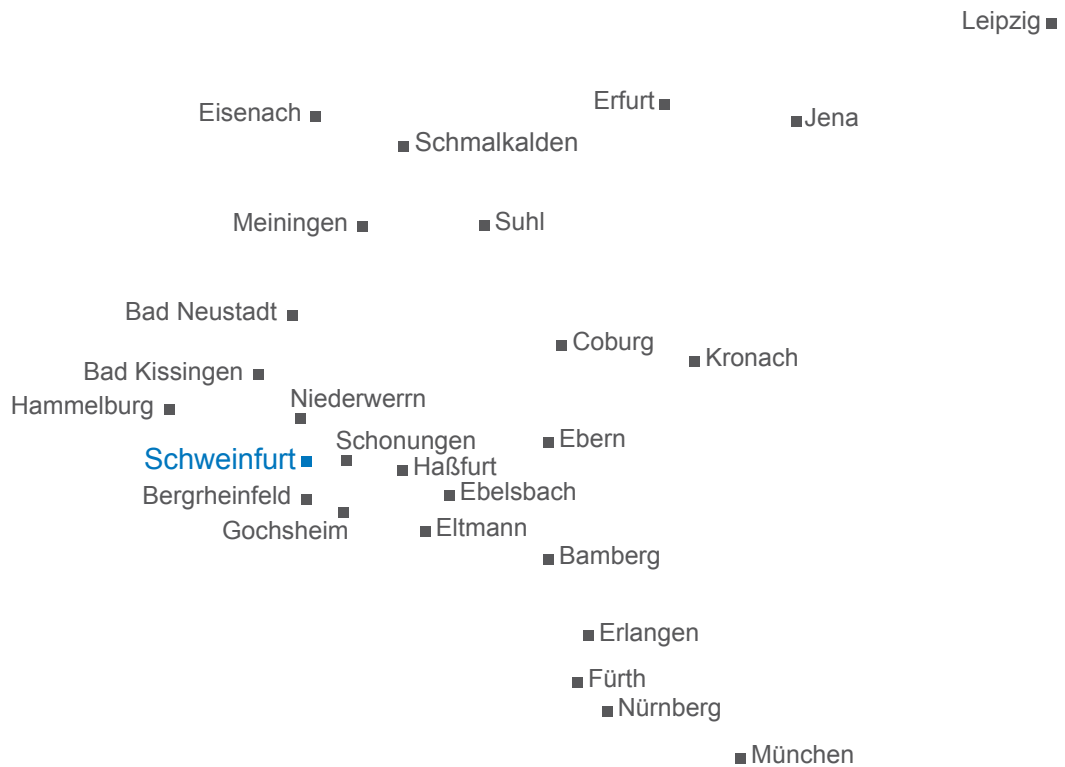

Schutz der Einlagen



Die FLESSABANK ist dem Einlagensicherungsfonds des Bundesverbandes deutscher Banken e. V. angeschlossen, dessen Absicherungsgarantie weit über den gesetzlichen Einlagenschutz hinausgeht.

Ihr Berater klärt Sie gerne über die aktuellen Einzelheiten auf.

Wertpapierdepots bleiben in jedem Fall Eigentum der Depotinhaber. Über sie kann weiterhin verfügt werden, sofern der Bank hieran keine Sicherungsrechte zustehen.

Wertpapierberatung in der FLESSABANK

In der FLESSABANK sind 60 Wertpapierkundenberaterinnen und -berater im Einsatz, die nach dem Motto unseres Bankhauses „Von Mensch zu Mensch“ individuell, bedarfsgerecht und qualifiziert beraten.

- ✓ Kundenindividuelle Beratung, zugeschnitten auf Ihre Bedürfnisse und angepasst an die aktuellen Marktgegebenheiten
- ✓ Ohne Vertriebsvorgaben, ohne Verkaufsdruck, ohne Zielvereinbarungen
- ✓ Persönlich vor Ort oder am Telefon
- ✓ Diverse Portfolio-Auswertungen zur gezielten Analyse Ihres Depots
- ✓ Flexibilität durch Verzicht auf eigene Wertpapier-Anlageprodukte, dadurch volle Unabhängigkeit bei der Anlageempfehlung
- ✓ Keine „Produkt-des-Monats“-Beratungen
- ✓ Faire Konditionen im Gegensatz zu Vermögensverwaltungen/Honorarberatungen
- ✓ Schnelle Orderabwicklung durch direkte Anbindung an nationale/internationale Börsenplätze und Einbindung außerbörslicher Handelsplattformen

Geschäftsphilosophie, die auf Sicherheit setzt und unnötige Risiken vermeidet

Produkte, die **nicht** in unserer Anlageberatung eingesetzt werden:

- ✗ geschlossene Fonds
- ✗ stille Beteiligungen
- ✗ Optionen / Futures („bezahlte Wetten“) / Rohstoffspekulationen
- ✗ komplexe strukturierte Produkte

Wieso Wertpapierberatung?

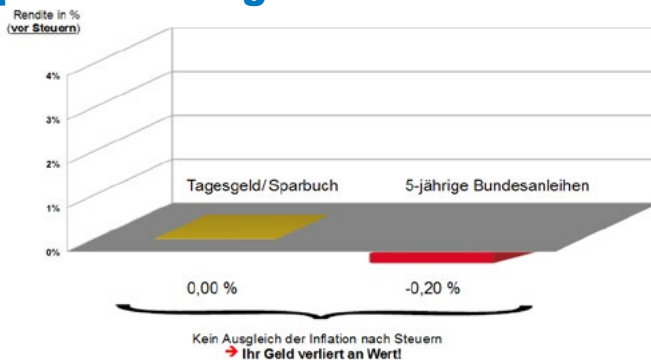

Kapitalerhalt oder Kaufkraftverlust?

REALZINS ENTSCHIEDET!

Zeitraum: Ende Dezember 1992 – Ende Oktober 2018

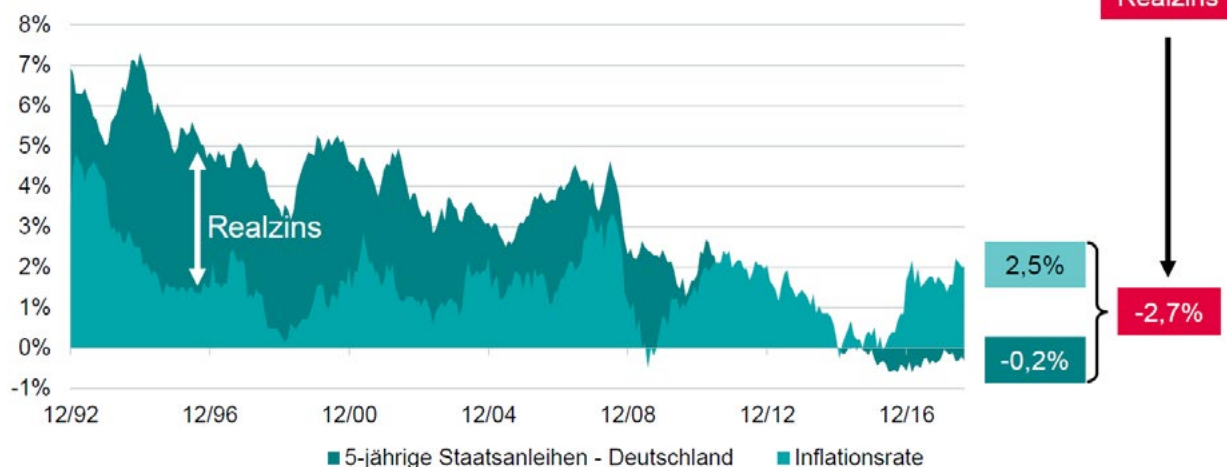

Inflationsrate: Veränderungsrate des Verbraucherpreisindex

Die Inflationsrate bildet Veränderungen der Kosten für einen festgelegten Warenkorb ab, der eine repräsentative Auswahl an Waren und Dienstleistungen enthält.

Quelle: Thomson Reuters Datastream, Statistisches Bundesamt / Grafik: DWS

Leitzinsen im Vergleich

Entwicklung der Leitzinsen in Japan, in Großbritannien, den USA und im Euro-Raum

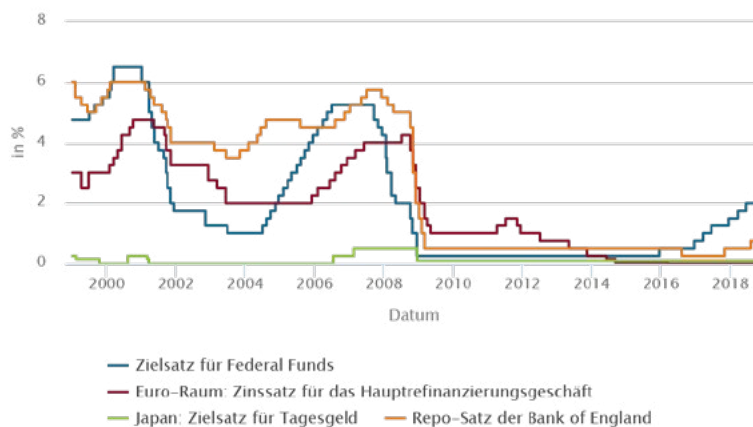

Quelle: www.bankenverband.de/statistik/leitzinsen

Ein Ende der Niedrigzinsphase ist gegenwärtig in der Eurozone nicht in Sicht!



FLESSABANK
BANKHAUS MAX FLESSA KG

Wertpapierberatung in der FLESSABANK

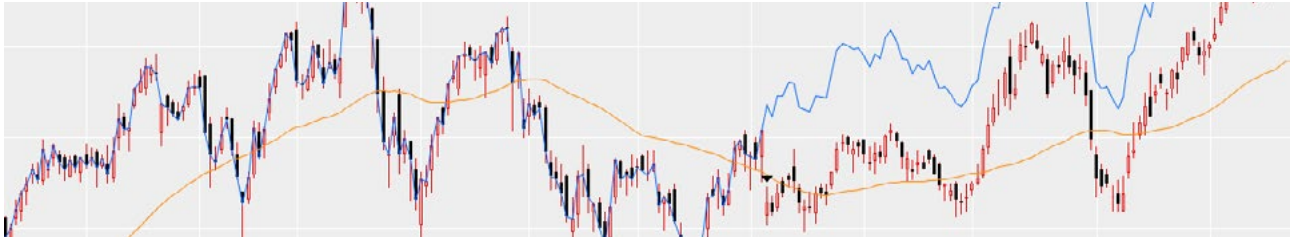

- ✓ Sorgfältige Auswahl der in der Anlageberatung empfohlenen Titel durch ein langjährig erfahrenes Team
- ✓ Darüber hinaus profitieren unsere Kunden von den Leistungsangeboten unserer Geschäftspartner.



Je nach Risikoneigung, Anlagehorizont und Anlagevolumen des Kunden erfolgt unsere Wertpapierberatung in

- ✓ **Aktien** (deutsche und internationale Standardwerte)
- ✓ **Renten** (Pfandbriefe, Staatsanleihen, Unternehmensanleihen)
- ✓ **Investmentfonds** namhafter Gesellschafter (u. a. Deutsche Asset & Wealth Management (früher DWS), Allianz Global Investors, Union Investment)
- ✓ **Fremdwährungsanlagen** (Aktien, Anleihen)

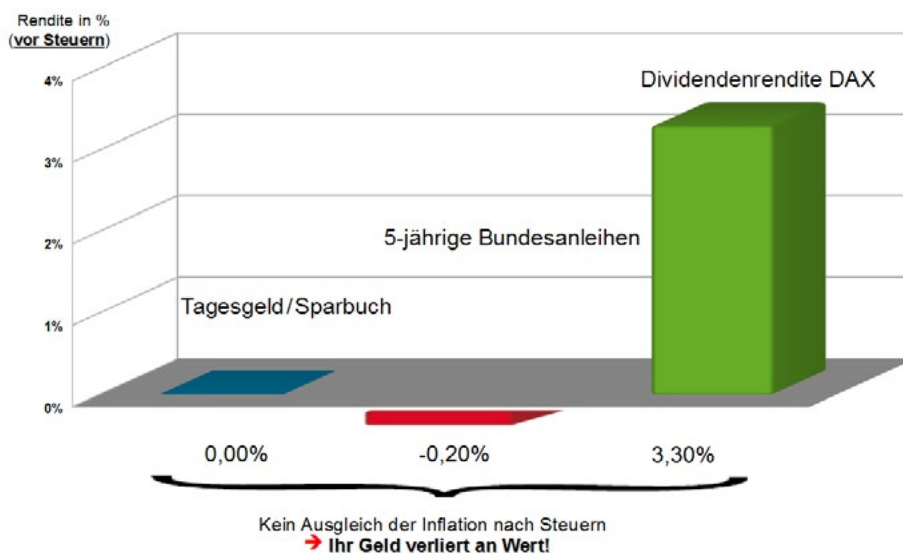

Ziel unserer Wertpapierberatung

Höchstmögliche Sicherheit und Vermeidung unnötiger Risiken

- ✓ Kapitalerhalt
- ✓ Kaufkraftherhalt
- ✓ Vermögensaufbau und -ausbau

Mehrwert: Rendite nach Steuern, die unter Berücksichtigung der Inflationsrate mittelfristig deutlich positiv ist

Entwicklung FLESSABANK AEA*-Basisportfolio

Zahlen, die überzeugen

2013:	+	7,14 %
2014:	+	9,49 %
2015:	+	8,30 %
2016:	+	10,53 %
2017:	+	13,75 %
2018:	+	1,06 % (Stand 30.09.2018)

*AEA: Bankhausinterner Anlageempfehlungsausschuss, installiert zum 01.01.2013

Wir sind für Sie da – von Mensch zu Mensch.

Die Welt der Finanzmarktprodukte ist vielfältig und fast unüberschaubar.

Durch unsere Unabhängigkeit und jahrzehntelange Erfahrung finden wir für Sie die besten Anlagen, um Ihr Vermögen langfristig zu sichern und zu mehren. Denn Ihre Zufriedenheit bestimmt unseren Erfolg.

Möchten Sie weitere Informationen oder einen Termin vereinbaren?
Dann setzen Sie sich einfach mit uns in Verbindung.

ZENTRALE

Schweinfurt

Postfach 12 20, 97402 Schweinfurt
Luitpoldstraße 2 - 6, 97421 Schweinfurt
Telefon: 09721 531-0, Telefax: 09721 531-231

NIEDERLASSUNGEN

Bad Kissingen

Postfach 14 03, 97664 Bad Kissingen
Maxstraße 21, 97688 Bad Kissingen
Telefon: 0971 7191-0, Telefax: 0971 7191-20

Bad Neustadt

Postfach 15 40, 97605 Bad Neustadt
Goethestraße 15 b, 97616 Bad Neustadt
Telefon: 09771 6138-0, Telefax: 09771 6138-20

Bamberg

Postfach 11 01 58, 96029 Bamberg
Willy-Lessing-Straße 11, 96047 Bamberg
Telefon: 0951 20866-0, Telefax: 0951 20866-20

Bergheimfeld

Postfach 66, 97493 Bergheimfeld
Hauptstraße 95, 97493 Bergheimfeld
Telefon: 09721 7893-0, Telefax: 09721 7893-20

Coburg

Postfach 16 64, 96406 Coburg
Mohrenstraße 13, 96450 Coburg
Telefon: 09561 8849-0, Telefax: 09561 8849-20

Ebelsbach

Postfach 45, 97500 Ebelsbach
Georg-Schäfer-Straße 31, 97500 Ebelsbach
Telefon: 09522 7086-0, Telefax: 09522 7086-20

Ebern

Postfach 11 25, 96104 Ebern
Marktplatz 15, 96106 Ebern
Telefon: 09531 9232-0, Telefax: 09531 9232-20

Eisenach

Postfach 10 13 54, 99803 Eisenach
Lauchergasse 6 - 8, 99817 Eisenach
Telefon: 03691 88035-0, Telefax: 03691 88035-20

Eltmann

Postfach 12 40, 97480 Eltmann
Steinertsplatz 3, 97483 Eltmann
Telefon: 09522 9421-0, Telefax: 09522 9421-20

Erfurt

Postfach 90 01 13, 99104 Erfurt
Neuwerkstraße 30, 99084 Erfurt
Telefon: 0361 34089-0, Telefax: 0361 34089-20

Erlangen

Postfach 16 29, 91006 Erlangen
Zeppelinstraße 4, 91052 Erlangen
Telefon: 09131 1207-0, Telefax: 09131 1207-32

Fürth

Postfach 17 34, 90707 Fürth
Friedrichstraße 8, 90762 Fürth
Telefon: 0911 988988-0, Telefax: 0911 988988-20

Gochsheim

Postfach 68, 97466 Gochsheim
Schweinfurter Straße 10, 97469 Gochsheim
Telefon: 09721 7624-0, Telefax: 09721 7624-20

Hammelburg

Postfach 11 61, 97754 Hammelburg
Kirchgasse 8, 97762 Hammelburg
Telefon: 09732 9128-0, Telefax: 09732 9128-20

Haßfurt

Postfach 12 65, 97429 Haßfurt
Marktplatz 3 - 4, 97437 Haßfurt
Telefon: 09521 9416-0, Telefax: 09521 9416-30

Jena

Postfach 10 10 53, 07710 Jena
Neugasse 22, 07743 Jena
Telefon: 03641 4668-0, Telefax: 03641 4668-20

Kronach

Postfach 11 20, 96301 Kronach
Bahnhofsplatz 14, 96317 Kronach
Telefon: 09261 6057-0, Telefax: 09261 6057-20

Leipzig

Postfach 10 05 54, 04005 Leipzig
Nikolaistraße 16, 04109 Leipzig
Telefon: 0341 900409-0, Telefax: 0341 900409-20

Meiningen

Postfach 10 05 28, 98605 Meiningen
Leipziger Straße 1, 98617 Meiningen
Telefon: 03693 4429-0, Telefax: 03693 4429-20

München

Postfach 20 07 64, 80007 München
Schwanthalerstraße 16, 80336 München
Telefon: 089 558702-0, Telefax: 089 558702-75

Niederwerrn

Postfach 11 12, 97462 Niederwerrn
Von-Münster-Straße 12, 97464 Niederwerrn
Telefon: 09721 749901-0, Telefax: 09721 749901-20

Nürnberg

Postfach 91 01 72, 90259 Nürnberg
Bucher Straße 49, 90419 Nürnberg
Telefon: 0911 242600-0, Telefax: 0911 242600-75

Schmalkalden

Postfach 10 01 64, 98561 Schmalkalden
Stiller Gasse 25, 98574 Schmalkalden
Telefon: 03683 4082-0, Telefax: 03683 4082-20

Schonungen

Postfach 31, 97451 Schonungen
Hauptstraße 26, 97453 Schonungen
Telefon: 09721 75740-0, Telefax: 09721 75740-20

Schweinfurt

Bahnhofsplatz 11, 97424 Schweinfurt
Telefon: 09721 79690-0, Telefax: 09721 79690-20

Falkenring 2, 97422 Schweinfurt

Telefon: 09721 50993-0, Telefax: 09721 50993-20

Friedhofstraße 10, 97421 Schweinfurt

Telefon: 09721 531-207, Telefax: 09721 531-231

Rudolf-Diesel-Straße 16, 97424 Schweinfurt

Telefon: 09721 65980-0, Telefax: 09721 65980-20

Suhl

Postfach 30 02 52, 98502 Suhl

Friedensstraße 8, 98527 Suhl

Telefon: 03681 3935-0, Telefax: 03681 3935-20

